



# 보건복지배움인으로 교육과정 신청하기



한국보건복지인재원

01

# 교육과정 검색

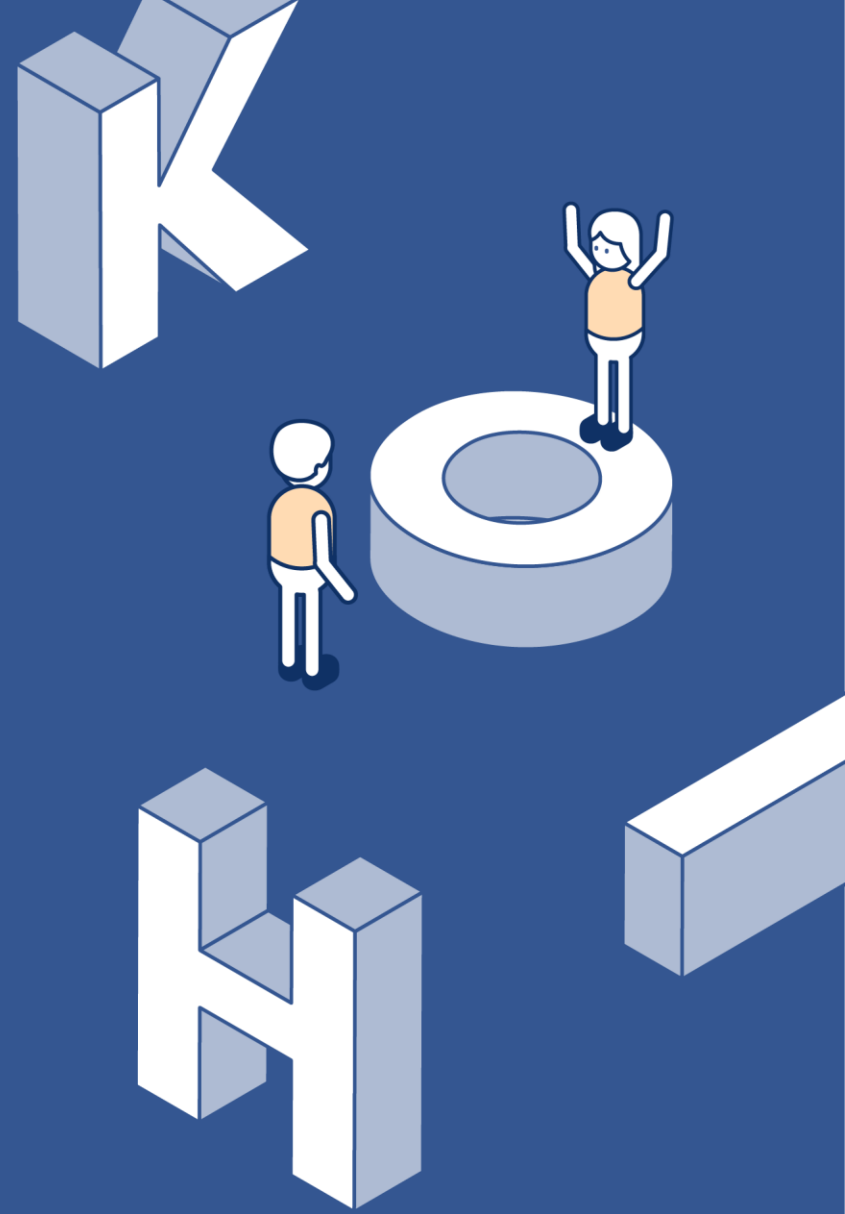

# 1. 교육과정 검색

보건복지배움인 접속 및 로그인 (<https://edu.kohi.or.kr>)

한국보건복지인재원  
KOH I KOREA HUMAN RESOURCE DEVELOPMENT INSTITUTE  
FOR HEALTH & WELFARE

대표홈페이지 | 보건복지배움인 | 법정 의무교육 | 보e다

통합검색

교육과정신청 | 공동활용사업 | 학습지원 | 교육소식

② [교육과정신청] 혹은 [교육과정 검색] 메뉴 클릭

새해 복 많이 받으세요  
올사년 새해가 밝았습니다.  
올 한해도 건강과 행복이 가득하시기를 바라겠습니다.

로그인

배움인 로그인

① 로그인 필수

회원가입 | 아이디/비밀번호 찾기

이용가이드 | 챗봇문의

교육과정명 검색

교육과정명을 입력하세요. 검색 상세검색 열기

# 1. 교육과정 검색

과정명 키워드로도 검색 가능  
(예시) 사회복지 재무회계 첫걸음  
⇒ '재무회계'로 검색

## 교육과정신청

수강신청 가이드



교육과정명을 입력하세요.

검색

상세검색 닫기

③ 과정에 해당하는 기준으로 상세검색 가능

교육구분	교육대상	과정구분
<input type="radio"/> 대면	<input type="text" value="공무원"/>	<input type="text" value="보건복지공통교육"/>
<input type="radio"/> 라이브	<input type="text" value="민간"/>	<input type="text" value="사회복지교육"/>
<input type="radio"/> 하이브리드 (대면+라이브)	<input type="text" value="공무직"/>	<input type="text" value="보건교육"/>
<input type="radio"/> 이러닝		<input type="text" value="바이오헬스교육"/>
<input type="radio"/> B/L(집합 +이러닝)		<input type="text" value="국제협력교육"/>
		<input type="text" value="필수의무교육"/>
		<input type="text" value="외부기관제공"/>

기간검색

신청기간

2025-01-01 ~ 2025-12-31

1개월 2개월 6개월  당해연도

모집상태

모집예정  모집중  모집마감

내가 선택한 조건

모집예정 ×

모집중 ×

초기화

검색

# 1. 교육과정 검색

## 교육과정신청

수강신청 가이드 ⓘ



교육과정명을 입력하세요.

검색 🔍

상세검색 열기 ▼

총 132건(1 / 11page)



라이브

기본교육

대면

복지행정

라이브

복지행정

하이브리드

공동역량

하이브리드

공동역량

하이브리드

공동역량

모집예정

공무원+민간

④ 과정명, 신청 및 교육기간 등 확인

모집중

공무원+공무직+민간

모집중

공무원

모집중

공무원

모집중

공무원

(test) 고객지원행정팀

신청기간 : 2025-01-30 ~ 2025-01-31  
교육기간 : 2025-02-06 ~ 2025-02-07  
교육시간 : 21시간

신청기간 : 2025-01-20 ~ 2025-02-07  
교육기간 : 2025-02-27 ~ 2025-02-28  
교육시간 : 15시간

신청기간 : 2025-01-20 ~ 2025-02-14  
교육기간 : 2025-02-28 ~ 2025-02-28  
교육시간 : 6시간

핵심인재역량개발과정:집단토론

신청기간 : 2025-01-17 ~ 2025-01-31  
교육기간 : 2025-05-08 ~ 2025-05-30  
교육시간 : 31시간

핵심인재역량개발과정:역할수행

신청기간 : 2025-01-17 ~ 2025-01-31  
교육기간 : 2025-04-03 ~ 2025-04-25  
교육시간 : 31시간

핵심인재역량개발과정:서류합기법

신청기간 : 2025-01-17 ~ 2025-01-31  
교육기간 : 2025-03-06 ~ 2025-03-28  
교육시간 : 31시간

수강신청

⑤ 수강신청 클릭

수강신청

수강신청

수강신청

수강신청

# 1. 교육과정 검색

## 교육과정신청

라이브

기본교육

모집중

### (test) 고객지원행정팀

교육목표

- (test) 고객지원행정팀

교육소개	신청정보	교육구성	수료기준	추천교육과정
------	------	------	------	--------

#### · 교육소개

\* (test) 고객지원행정팀

#### · 신청정보

교육대상	공무원+민간	교육기간	2025-02-06 ~ 2025-02-07
신청기간	2025-01-21 ~ 2025-01-31	교육시간	21시간
교육비	유료 (90,000원)	실습여부	아니오
신청인원/정원	1 / 1 명	숙박여부	있음
교육장소			

#### · 교육구성(집합)

교육일자	교과목	강사명	교육시간
2025-02-06	(test) 고객지원행정팀		3.0
2025-02-07	(test) 고객지원행정팀		2.0



라이브

기본교육

### (test) 고객지원행정팀

기수: 1기

신청기간: 2025-01-21 ~ 2025-01-31

교육기간: 2025-02-06 ~ 2025-02-07

교육시간: 없음

교육비: 유료 (90,000원)

교육대상: 공무원+민간

신청인원/정원: 1 / 1 명

교육장소:

실습여부: 아니오

숙박여부: 있음

교육안내문 다운로드

모집중

수강신청

⑥ 과정명, 기수, 신청 및 교육기간, 교육비, 교육시간 등 확인

⑦ 수강신청 클릭

02

# 교육과정 신청

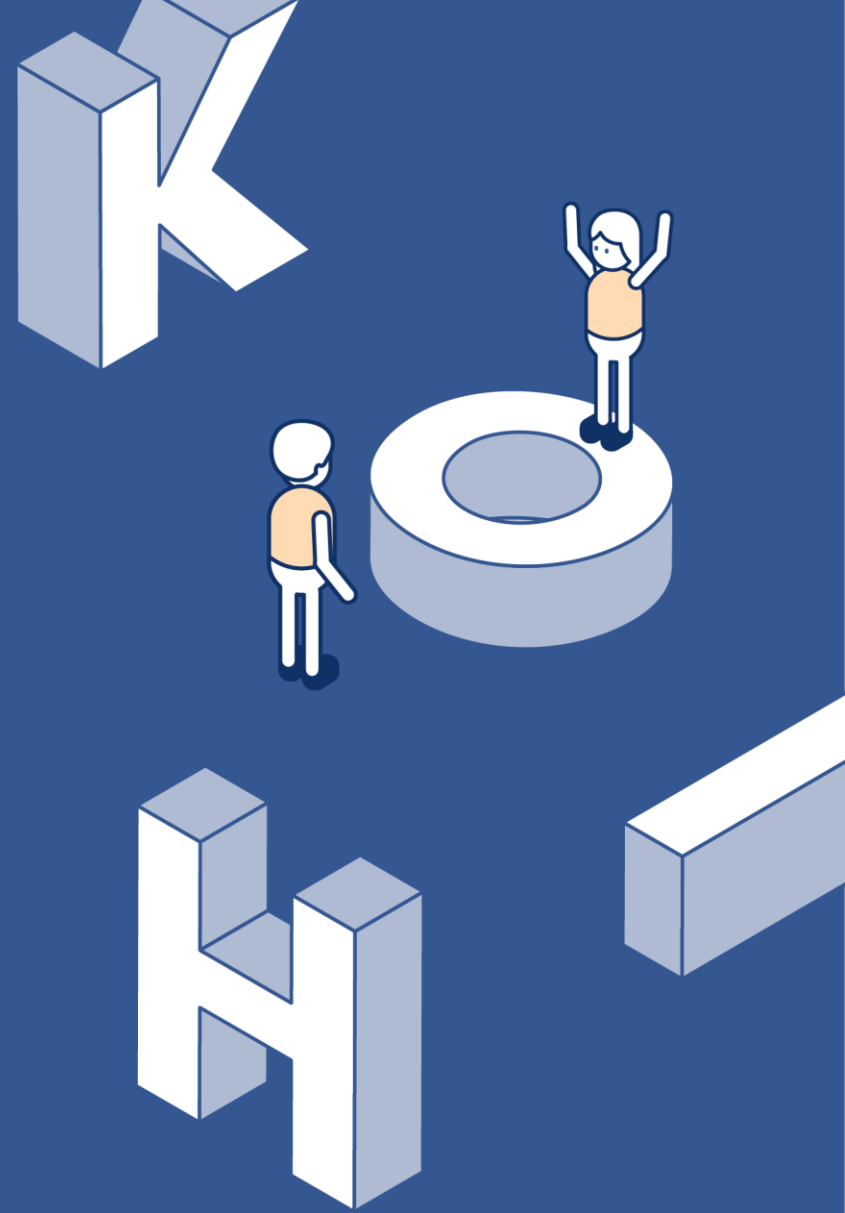

## 2. 교육과정 신청

### — 교육과정신청 —

#### 신청과정

\* 필수항목

과정명	(test) 고객지원행정팀		
과정구분	라이브	교육대상	공무원+민간
신청기간	2025-01-21 ~ 2025-01-31	교육기간	2025-02-06 ~ 2025-02-07
컨소시엄과정여부		교육비	유료
정원	1명	교육시간	21.0 시간
교육장소		숙박여부	있음
실습여부	아니오		

#### 특이사항

특이사항	과정의 특이사항이 공지되는 칸입니다. 과정 신청 시 꼭 확인해주세요.
------	--

① 과정 특이사항 확인 필수  
(사전자료 제출 등)

#### 추가입력

현재담당업무 ※	<input type="text"/>
전체근무경력 ※	<input type="text"/>
해당업무경력 ※	<input type="text"/>
자격증명 ※	<input type="text"/>
자격증번호 ※	<input type="text"/>

② 교육생 선발 시 검토하기  
위한 추가정보 입력

\* 과정별로 필요한 추가정보는  
다를 수 있습니다.

## 2. 교육과정 신청

### 신청자 정보

◆ 필수항목

회원유형	민간		
이름	[가려움]		
아이디	[가려움]		
휴대폰	010	- [가려움]	- [가려움]
전화번호	전국번호	- [가려움]	- [가려움]
내/외국인	내국인	국적	대한민국
이메일	[가려움]	@ [가려움]	<input type="button" value="중복확인"/>
SMS/이메일수신	<input checked="" type="checkbox"/> SMS 수신	<input checked="" type="checkbox"/> 이메일 수신	<small>* 수신 동의시 교육안내, 뉴스레터, 이벤트 안내 등 교육 및 홍보 정보를 받으실 수 있습니다. * 수신 거부시 교육 관련 정보 제공 및 안내, 수료 등의 정보를 받으실 수 없습니다.</small>
비대면 교육 보안서약	<input type="radio"/> 동의 <input type="radio"/> 비동의    코로나19 확산여부에 따라 기존 집합교육의 비대면 교육전환이 유동적으로 이루어질 수 있어 <small>* 개인정보보호에 대한 서약을 받고자 합니다. <a href="#">상세보기</a></small>		

기관명(기업명)	[가려움]	[가려움]
	<small>* 기관명(기업명)은 수료증 출력 시, 사용됩니다.* 비재직자 경우 기관명을 무소속으로 입력해 주십시오.</small>	
부서	[가려움]	
직위(직책)	[가려움]	
근무년월	[가려움]	[가려움]
근무지역	충청북도	
주소	[가려움]	<input type="button" value="우편번호"/> [가려움]

### 추가정보

◆ 필수항목

속박신청여부	<input type="button" value="신청"/>	<input type="button" value="신청하지 않음"/>
--------	-----------------------------------	--

### ③ 신청자 정보 확인 및 작성 필수 항목(※표기) 입력 필수

#### ◎ 유의사항 ◎

- 수강신청 정보는 회원정보에 입력 되어있는 내용을 자동으로 끌어옴
- 수강신청 시 정보를 변경하면 회원 정보에 자동으로 반영
- 선발여부 결정, 수료증 출력 등에 수강신청 정보가 활용되므로 필히 확인한 후 신청
- 특히, **소속정보를 정확히 입력 및 업데이트 하였는지 필히 확인**  
→ 소속정보는 확정명단, 단체결제, 수료증 등에 활용

## 2. 교육과정 신청

### 필수확인사항

※ 필수항목

1. 교육과정을 신청 후 별도 연락없이 교육에 참석하지 않은 경우 미등록자로 분류되어 추후 불이익이 발생할 수 있으며 이에 동의합니다.  동의
2. 교육비는 사전납부가 원칙이며, 교육비 미 결제건이 있는 경우 교육신청이 제한되며 이에 동의합니다.  동의
3. 과정의 특이사항을 확인하였습니다.  동의

※ 위 사항에 동의하지 않을 경우(수강신청공개 제외) 교육과정 이수에 제한이 있을 수 있습니다.

### 요청사항

교육과정 담당자에게 요청하고 싶은 글을 입력해 주세요.

0 / 1000

수강신청

목록

④ 필수 확인사항 체크 후 수강신청

03

# 과정안내문 출력 (확정통보 포함)

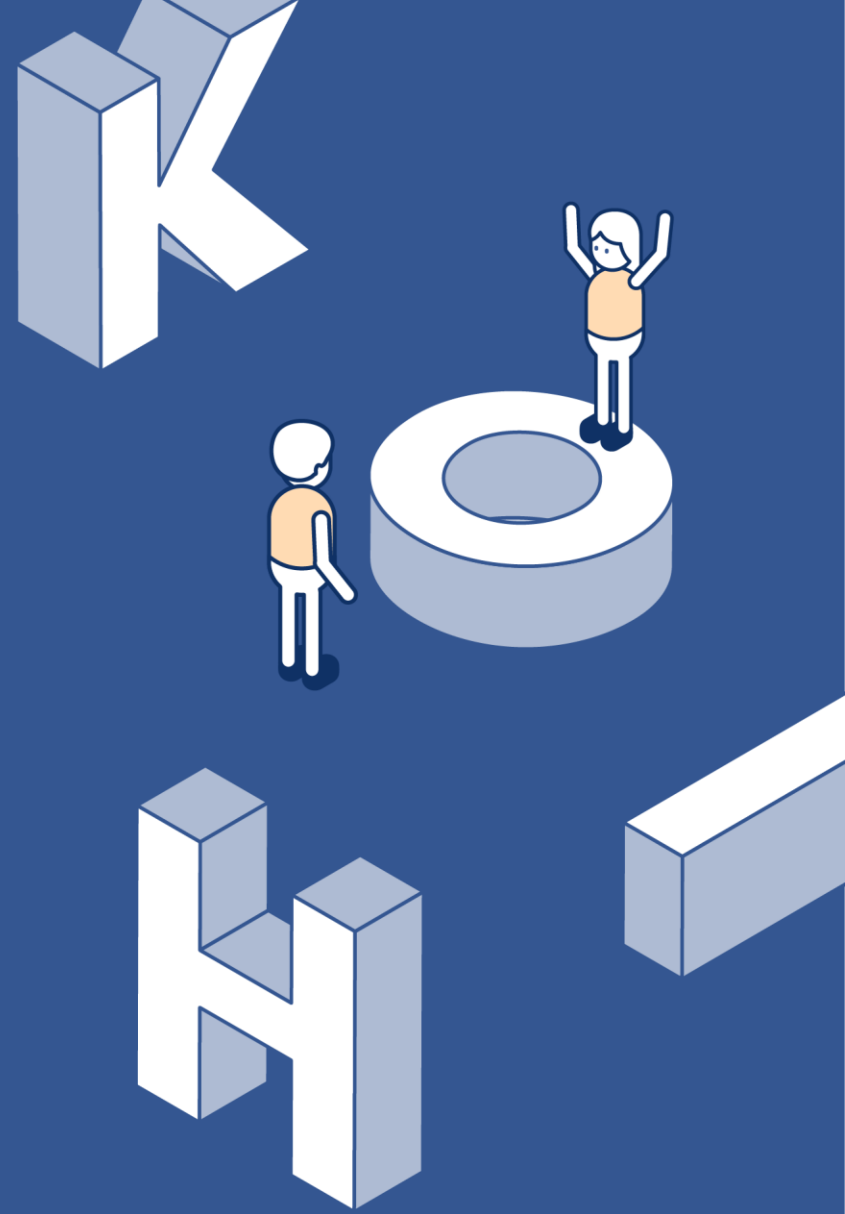

### 3. 확정통보, 교육안내문 출력

#### \* [메뉴] 마이페이지 - 학습현황

총 교육수료시간  
총 0분



총 교육수강횟수  
총 0건



교육비 결제내역  
결제 0건 / 환불 0건



미등록  
총 0건



● 교육비 결제 및 환불 건수를 선택하시면 해당 화면으로 이동합니다.

**[교육비 미결제 내역]**  
교육종료 시까지 교육비를 납부하지 않으면, 추가 교육과정 신청 불가 (교육비는 사전납부가 원칙)

**[미등록 횟수]**  
선발확정 이후 무단으로 교육을 불참하는 경우 횟수를 누적 기록하여 향후 우선순위 선발 제한

#### 현황 검색

교육구분:       수료여부:

신청상태:        미등록여부:

과정명:  수강년도:

검색조건 활용하여 학습현황 검색 가능

#### 현황 목록



번호	과정구분	과정분류	교육과정명	교육기간	취소가능기간	신청상태	학습상태	이수시간 (사회복지인정시간)	교육비결제여부	숙소비결제여부	수강취소	학습하기
1	집합	기본교육	(test) 고객지원행정팀	2025-02-06 ~ 2025-02-07	2025-01-21 00:00 ~ 2025-01-31 01:10	승인	미수료	-(-)	결제대기	결제대기	<input type="button" value="수강취소"/>	<input type="button" value="교육안내문 확정통보서"/>

교육비/숙박비 결제하러가기

수강취소가능기간 내에 '수강취소' 버튼을 누르면 수강취소 됩니다. 수강취소기간이 지나면 교육담당자에게 연락주세요

교육안내문, 확정통보서 출력 가능 (별도 확정통보 공문 발송 없음)

# 3. 확정통보, 교육안내문 출력 – 확정통보서 예시

한국보건복지인재원

문서번호 : 제2024-00000000-0호  
 제 목 : 제1기 한국보건복지인재원 교육과정 선발확정 안내

「1. 우리 원 교육에 적극 협조해 주시는 귀 기관의 무궁한 발전을 기원합니다.  
 2. 2024년 1월 「제1기 한국보건복지인재원 교육과정」의 교육생으로 아래 인원이 확정되었음을 알려드리오니, 교육 참석에 차질이 없도록 협조하여 주시기 바랍니다.

가. 확정명단

교육생명	기관	기관명	부서명	직급(직책)
홍길동	충청북도 청주시	한국보건복지인재원	교육총괄개발부	5급(사회복지)

\* 표출되는 소속정보가 다른 경우, [마이페이지-수강신청정보]메뉴에서 수정

나. 인교과정

1) 교육과정 개요

과정명	과정일정	교육방식	교육비
제1기 한국보건복지인재원 교육과정	24.01.01 ~ 24.01.10	집합	160,000원

2) 생활관 이용료 기준

구분	1인실 및 장애인실	2인실
1일 1인기준 요금	60,000원 (장애인 이용 시 45,000원)	45,000원

\* 과정일정 중 교육생이 선택한 숙박일정 및 객실유형에 따라 실 결제금액이 상이하므로, 숙박비 결제 후 영수증으로 실 결제금액을 확인할 수 있습니다.

다. 기타사항

- 교육비 및 숙박비는 교육과정 인교 전까지 결제 필수
- 보건복지비용인 마이페이지에서 개별 결제하는 것이 원칙이며, 부득이하게 '단체결제'가 필요한 경우에만 과정별 담당자에게 요청  
 \* 단체결제 전용페이지 : <https://edu.kohi.or.kr/pay.html>
- 교육과정에 대한 자세한 사항은 교육안내문 참고

2024년 01월 09일

한국보건복지인재원 

- ◎ 확정통보서 ◎
- 소속기관(지자체 등)에 확정통보 명단 및 공문 발송 **없음**
  - 행정처리를 위해 필요한 경우 확정통보서를 출력하여 개별 제출
  - 소속기관 담당자 페이지에서 교육담당자가 교육과정별 확정명단을 확인할 수 있음
- \* 소속기관 담당자 페이지: 지자체 등 기관별 부여된 ID/PW로 로그인하여 관리
- 확정통보서는 각 1개의 과정, 1명의 교육생(출력자 본인)에 대해서만 출력됩니다.
- \* 2개의 교육과정에 확정되어도 확정통보서에는 2개의 과정이 한꺼번에 나오지 않고 각각의 확정통보서로 출력가능

04

# 수강신청정보 수정

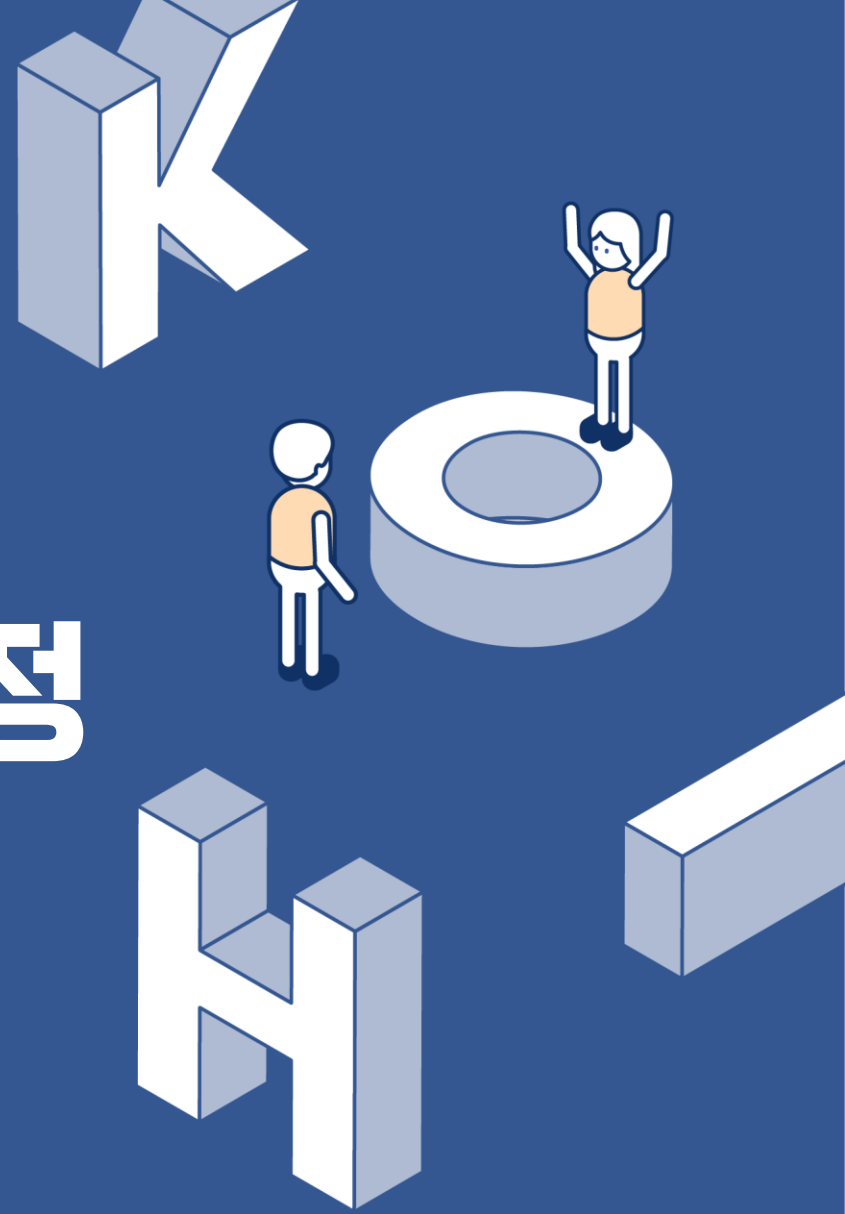

## 4. 수강신청 정보 수정

\* [메뉴] 마이페이지 - 수강신청정보수정

홈 > 마이페이지 > 학습현황

### 수강신청 정보수정

집합

이러닝

전체

2025 ▾

검색어를 입력해 주세요.

검색 🔍

번호	과정구분	과정 분류	과정 명	교육기간	신청상태 <span>!</span>	학습상태	수강신청 정보수정
1	집합	기본교육	(test) 고객지원행정팀	2025-02-06 ~ 2025-02-07	승인	-	수강신청정보수정

[수강신청정보수정] 메뉴 클릭

## 4. 수강신청 정보 수정

\* [메뉴] 마이페이지 - 수강신청정보수정

### 수강신청 정보수정

과정명

· (test) 고객지원행정팀

교육과정정보

성명(아이디) *	<input type="text"/>	회원유형	민간
기관명(기업명) *	<input type="text"/> <input type="text"/>	* 기관명(기업명)은 수료증 출력 시, 사용됩니다. * 비재직자 경우 기관명을 무소속으로 입력해 주십시오.	
부서 *	<input type="text"/>	직위(직책)	<input type="text"/>
휴대폰 *	010 <input type="text"/> <input type="text"/>	전화번호	진국번호 <input type="text"/> <input type="text"/>
내/외국인 *	<input checked="" type="radio"/> 내국인 <input type="radio"/> 외국인	국적 *	대한민국 <input type="text"/>
이메일 *	<input type="text"/> @ <input type="text"/> <input type="button" value="중복확인"/>	교육구분	집합
지역 *	<input type="text"/>	숙박여부	<input checked="" type="radio"/> 예 <input type="radio"/> 아니오

\* 수강신청정보를 수정하실 경우 회원정보가 업데이트되지 않습니다.

\* 회원정보 수정을 원하시는 경우, [마이페이지-회원정보]에서 수정하시기 바랍니다.

저장

수강신청 이후 ~ 수료처리 전까지  
수강신청정보 수정 가능

단, 회원정보 변경 필요 시  
[마이페이지-회원정보]에서 변경

## 4. 수강신청 정보 수정

### \* [메뉴] 마이페이지 - 수강신청정보수정

#### ○ 추가입력 정보

교육참여방법 ※	<input type="radio"/> 대면 <input checked="" type="radio"/> 비대면		
현재담당업무 ※	<input type="text"/>		
전체근무경력 ※	<input type="text"/>		
해당업무경력 ※	<input type="text"/>		
자격증명 ※	<input type="text"/>	자격증번호 ※	<input type="text"/>

#### ○ 수강신청공개 여부

※수강신청내역을 소속기관 담당자가 확인할 수 있도록 공개하는 것에 동의하십니까?

예  아니오

※수강신청정보를 수정하실 경우 회원정보가 업데이트되지 않습니다  
회원정보 수정을 원하시는 경우, [마이페이지-회원정보]에서 수정하시기 바랍니다.

과정별 추가입력 정보 수정 가능

저장

05

# 수료증 출력

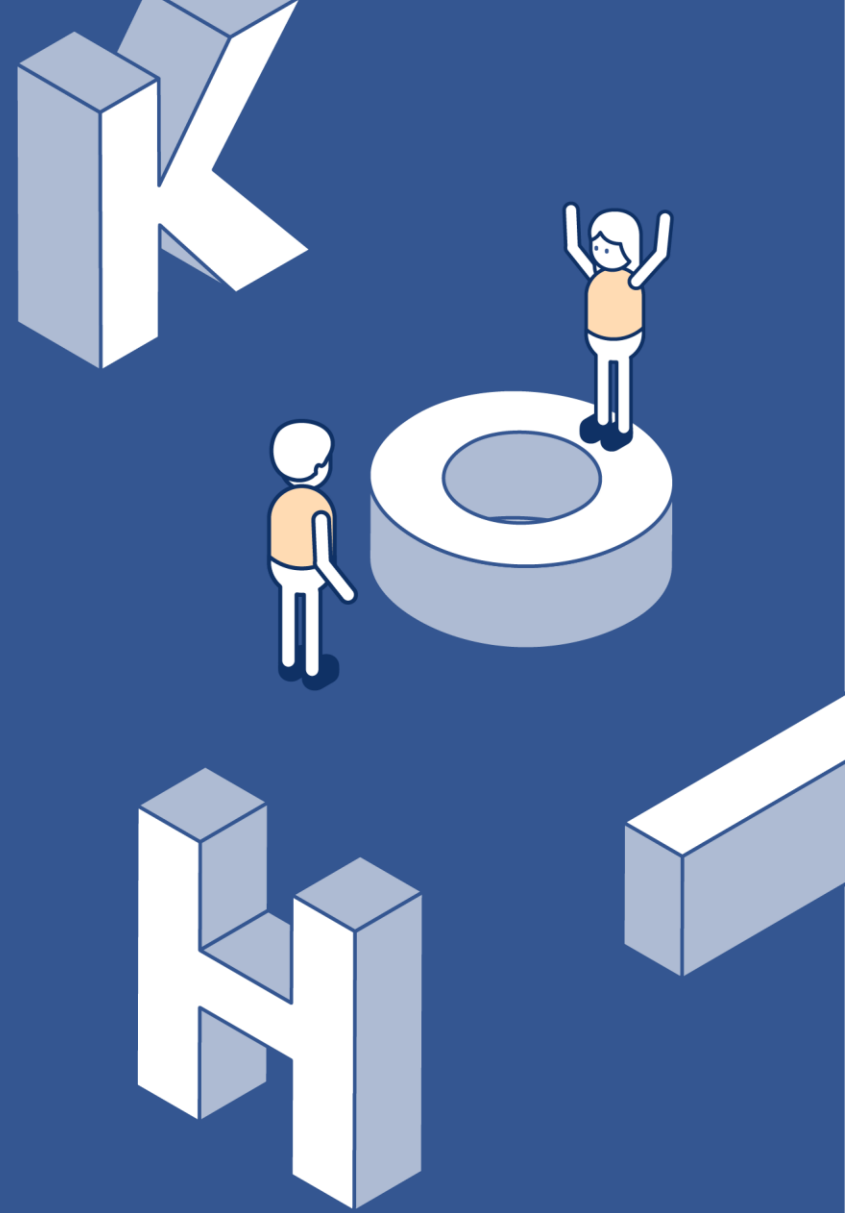

# 5. 수수료 출력

\* [메뉴] 마이페이지 - 수강신청정보수정

## 수수료증 출력

총 16건 (1 / 2page)

① 수수료연도 선택

2024년 ▾

--선택-- ▾

검색어를 입력해 주세요.

② 검색 클릭

검색 Q

이러닝 일괄출력

③ 수수료증 출력

수수료증

담기

번호	사이트 구분	구분	과정명	교육기간	수료 일자	수수료증
1	KOHI 직원	이러닝	퇴직연금교육	2024-06-03 - 2024-06-03	2024-06-03	수수료증 담기

2020년 이전 모바일 수수료증 출력

\* (이러닝교육만 해당) 여러 건의 수수료증을 출력할 경우, 출력하려는 과정의 [담기] 버튼을 누른 후 [이러닝교육 일괄출력]에서 출력 가능합니다.

\* 집합교육 수료 번호가 없는 경우 수수료증명원으로 대체하여 발급됩니다.

◎ 수수료증 ◎

- 소속기관(지자체 등)에 수수료명단 및 공문 발송 **없음**
- 필요한 경우 수수료증을 출력하여 개별 제출
- 소속기관 담당자 페이지에서 교육 담당자가 교육대상자의 수료여부를 확인할 수 있음
- \* 소속기관 담당자 페이지: 지자체 등 기관 별 부여된 ID/PW로 로그인하여 관리

# 5. 수수료 출력

\* 종이 출력 및 PDF 파일 저장 가능

## 수수료 출력

총 16건 (1 / 2page)

번호	사이트 구분	이름	생년월일	교육기간	수수료 일자	수수료
1	KOHI 직원			2024-06-03 ~ 2024-06-03	2024-06-03	<a href="#">수수료증</a> <a href="#">담기</a>
2	KOHI 직원			2024-06-26 ~ 2024-07-02	2024-07-02	<a href="#">수수료증</a> <a href="#">담기</a>
3	KOHI 직원			2024-03-11 ~ 2024-03-25	2024-03-25	<a href="#">수수료증</a> <a href="#">담기</a>
4	KOHI 직원			2024-03-18 ~ 2024-03-20	2024-03-20	<a href="#">수수료증</a> <a href="#">담기</a>
5	KOHI 직원			2024-03-11 ~ 2024-03-12	2024-03-12	<a href="#">수수료증</a> <a href="#">담기</a>
6	KOHI 직원	이러닝		2024-03-20 ~ 2024-03-21	2024-03-21	<a href="#">수수료증</a> <a href="#">담기</a>
7	KOHI 직원	이러닝		2024-03-14 ~ 2024-03-14	2024-03-14	<a href="#">수수료증</a> <a href="#">담기</a>
8	KOHI 직원	이러닝		2024-03-05 ~ 2024-03-05	2024-03-05	<a href="#">수수료증</a> <a href="#">담기</a>
9	KOHI 직원	이러닝		2024-03-06 ~ 2024-03-11	2024-03-11	<a href="#">수수료증</a> <a href="#">담기</a>
10	KOHI 직원	이러닝		2024-05-03 ~ 2024-05-21	2024-05-21	<a href="#">수수료증</a> <a href="#">담기</a>

### 수수료 출력

④ 소속기관 변경 가능  
(회원정보에는 적용되지 않음)

기관명(기업명)	<input type="text" value="REDACTED"/>
	<input type="checkbox"/> 수정
이름	<input type="text" value="REDACTED"/>
생년월일	<input type="text" value="REDACTED"/>
	<input checked="" type="checkbox"/> 표시여부

\* 기관명(기업명)은 해당 교육당시 소속기관(소속기업)을 기입해주세요.

⑤ 출력

출력

취소

검색어를 입력해 주세요.

검색 🔍

이러닝 일괄출력

06

# 결제하기

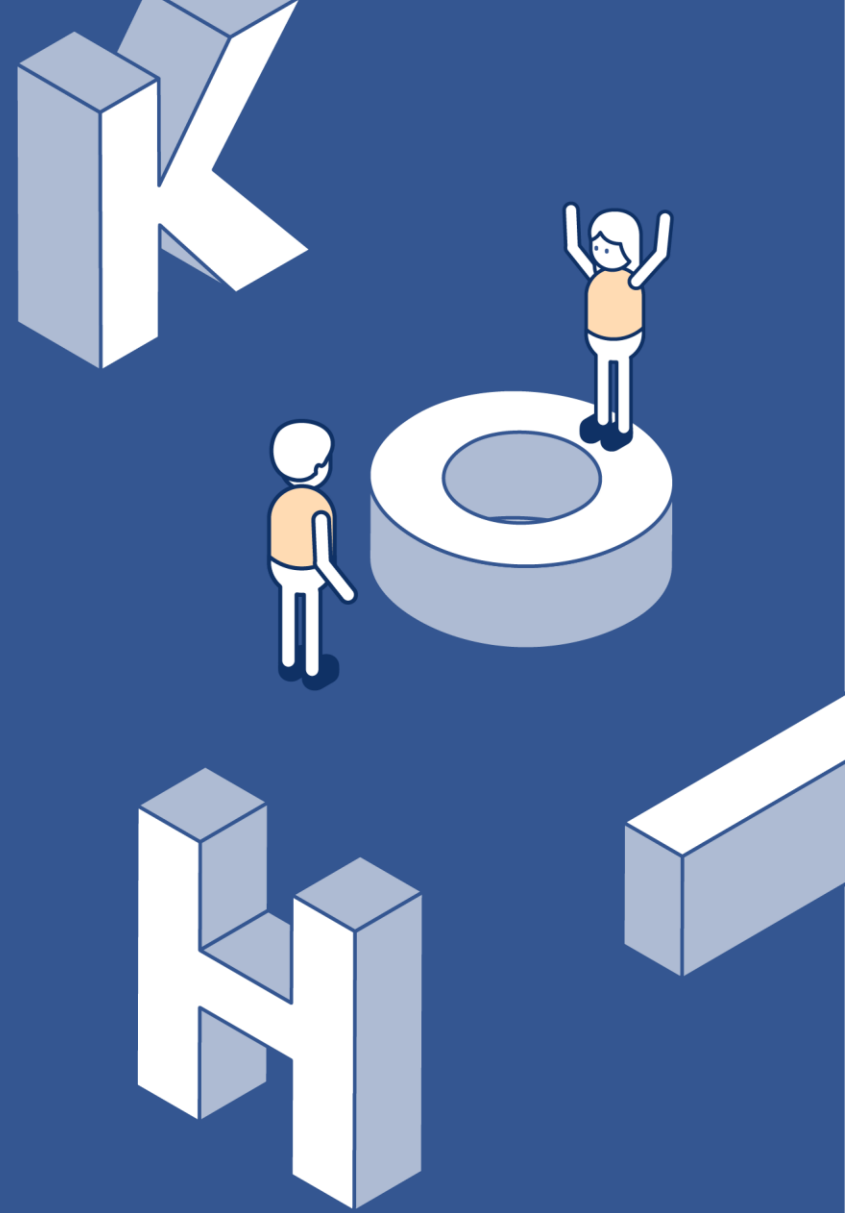

# 6-1. 홈페이지 결제

\* [메뉴] 마이페이지 - 결제·환불내역 - 교육비 결제

## 결제 · 환불 내역

교육비 / 숙박비 결제

결제내역 / 환불 신청

### 교육비 · 숙박비 내역

총 1건 (1 / 1page)

- \* 교육비, 숙박비 분리 결제 가능
- \* 카드/무통장입금/계좌이체 중 선택하여 결제
- \* 결제방법 변경(단체결제)이 필요한 경우 교육생의 소속기관 교육 담당자에게 요청

검색어를 입력해 주세요.

검색 🔍

번호	구분	과정명	교육기간	결제기한	교육비/숙박비	결제
1	집합	(test) 고객지원행정팀	2025-02-06 ~ 2025-02-07	2025-01-31 00:00:00	90,000 원 / 신청	<b>[결제하기] 메뉴 클릭</b> 결제하기

\* 무통장 입금 결제 선택시 결제수단 변경이 불가능합니다.

\* 이니시스 영수증 출력은 [KG이니시스 결제내역 조회](#) 에서 출력하실 수 있습니다

## 6-2. 홈페이지 결제

\* [메뉴] 마이페이지 - 결제·환불내역 - 교육비/숙박비 결제 - 결제하기

### 교육비 및 숙박비 결제

선택	결제구분	결제내용	금액
<input checked="" type="checkbox"/>	교육비	[집합교육] (test) 고객지원행정팀 교육기간 : 2025-02-06 ~ 2025-02-07	90,000 원
<input checked="" type="checkbox"/>	숙박비	<div style="display: flex; align-items: center;"> <div style="border: 1px solid gray; padding: 2px;">1인실 ▼</div> <div style="margin-left: 10px;">2025-02-06</div> <div style="margin-left: 10px;">-</div> <div style="margin-left: 10px;">2025-02-07</div> <div style="margin-left: 10px;">(1박)</div> <div style="margin-left: 10px; border: 1px solid gray; padding: 2px;">주말포함</div> </div>	60,000 원

카드결제   
  무통장입금   
  계좌이체

교육비 90,000원 + 숙박비 60,000원 총 150,000원 결제하기

\* 해당 교육 일자에 숙박 가능한 1인실 없을 시 선택 불가  
(1인실: 60,000원, 2인실: 45,000원)

\* 교육비, 숙박비 분리 결제 가능

\* 카드/무통장입금/계좌이체 중 선택하여 결제

• 결제방법 변경(단체결제)이 필요한 경우 교육생의 소속기관 교육 담당자에게 요청

\* 무통장입금 시 개별 가상 계좌번호가 부여되며,

최종 결제완료 단계까지 진행 후 '결제내역/환불신청'

탭에서 계좌번호 확인 가능

(마이페이지→결제 • 환불내역→결제내역/환불신청)

## 6-4. 홈페이지 결제 - 결제내역 확인 및 환불신청

\* [메뉴] 마이페이지 - 결제·환불내역 - 결제내역/환불신청

### 결제 · 환불 내역

교육비 / 숙박비 결제

결제내역 / 환불 신청

### 결제 · 환불 내역

총 1건 (1 / 1page)

결제상태 : -- 선택 -- ▾

과정명 :

검색어를 입력해 주세요.

검색 🔍

1

결제처리중일간사례마루LIVE-사례관리

50,000 원 2025-01-20 무통장입금 (신한) / 결제기한 : 20250219)

결제취소

\* 결제내역/환불신청 탭에서 계좌번호 확인